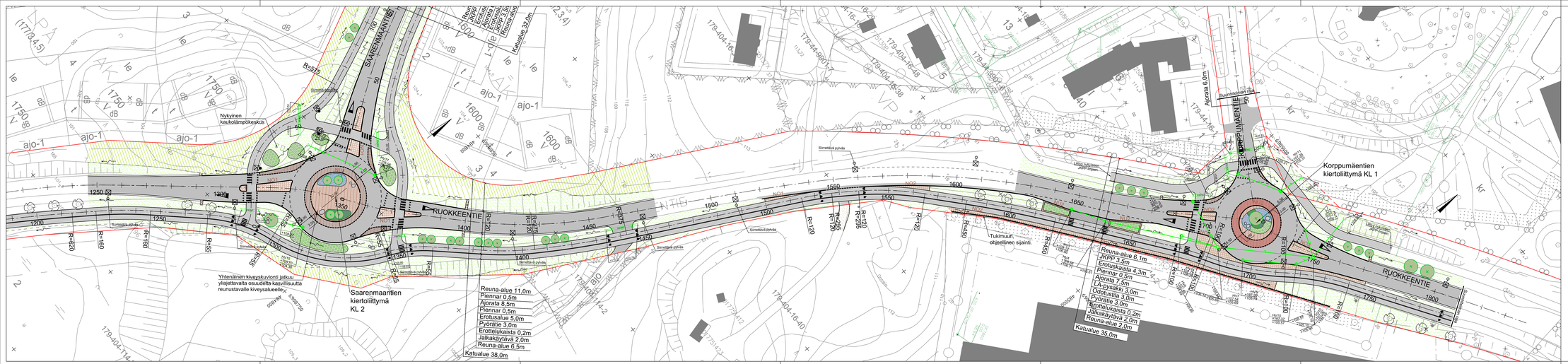
SAARENMAANTIE
RUOKKEENTIE
KORPPUMÄENTIE
Nykyinen kaukolämpökeskus
Yhtenäinen kiveyskuvionti jatkuu yläpäätyvaalla osuudella kasvillisuutta reunustavalle kiveysalueelle
Saarenmaantien kiertoliittymä KL 2
Korppumäentien kiertoliittymä KL 1
Reuna-alue 11,0m
Piennar 0,5m
Ajorata 8,5m
Piennar 0,5m
Erotusalue 5,0m
Pyörätie 3,0m
Erottelukaista 0,2m
Jalkakäytävä 2,0m
Reuna-alue 6,5m
Katualue 38,0m
Reuna-alue 6,1m
Ukko 3,5m
Erotuskaista 4,3m
Piennar 0,5m
Ajorata 7,5m
Lähipysäkki 3,0m
Odotusalta 3,0m
Pyörätie 3,0m
Erottelukaista 0,2m
Jalkakäytävä 2,0m
Reuna-alue 2,0m
Katualue 35,0m
Ajorata 6,0m
Tukimuuri, ohjeellinen sijainti
Simetrisyyspyykki
Katualue 32,0m
R=515
R=120
R=275
R=295
R=265
R=160
R=100
R=459
R=1500
R=1200
R=35
R=55
R=65
R=80
R=90
R=100
R=120
R=160
R=200
R=275
R=295
R=459
R=1500
R=1200
NO1
NO2
NO3
NO4
NO5
NO6
NO7
NO8
NO9
NO10
NO11
NO12
NO13
NO14
NO15
NO16
NO17
NO18
NO19
NO20
NO21
NO22
NO23
NO24
NO25
NO26
NO27
NO28
NO29
NO30
NO31
NO32
NO33
NO34
NO35
NO36
NO37
NO38
NO39
NO40